

**Legenda**

- tp tipo de piso
- t tipo de intervenção
- \* Construções Existentes  
Ver especificações na folha 02
- 3 Piso Pedra Britada Existente  
Remoção e guarda da Pedra Britada  
Execução de Piso Cimentado, e=5cm,  
sobre Lastro de Brita reutilizada e=5cm.
- 3 Piso Pedra Britada Existente  
Remoção e guarda da Pedra Britada  
Aplicação de grama batatais,  
sobre solo devidamente preparado.
- 3 Piso Pedra Britada Existente  
Remoção e guarda da Pedra Britada  
Aplicação de Areia, e=20 cm,  
dentro da Caixa de Areia construída
- A Acabamento  
Cimentado e Desempenado

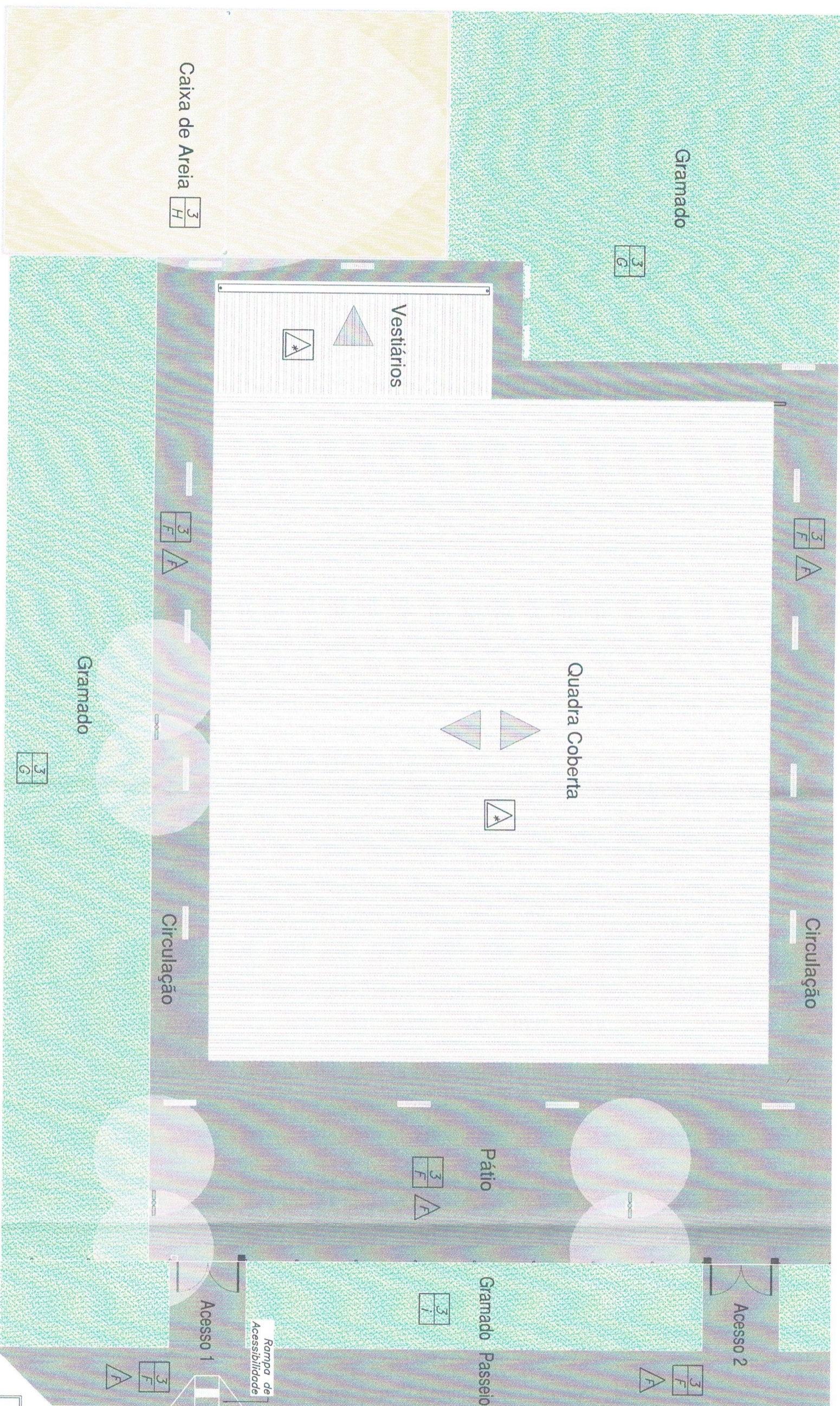

**Paginação Externa**  
ESCALA 1 : 200

<b>TEMA</b>	Sistema Esportivo		
<b>OBJETO</b>	Revitalização da Quadra Coberta Esportiva "Walter Giovanni de Brito", LOCAL		
<b>LOCAL</b>	R. Duarte José Gonçalves – Vila Cayres Lucélia – SP.		
<b>ASSUNTO</b>	Planta – Paginação Externa	<b>DATA</b>	01/2023
<b>EMENDA</b>	202241320014-TA	<b>DATA</b>	
<b>PROJ. N.º</b>	SDM/230201	<b>REV</b>	—
<b>PROGRAMA N.º</b>	09032022	<b>FOLHA</b>	01/07
<b>INTERESSADO:</b>	 Prefeitura Municipal de Lucélia		
<b>AUTOR DO PROJETO E RESP. TÉCNICO</b>	 Clayton Arini Teixeira Arquiteto – CAU n.º A23983-6 RRT n.º S11992694J000CT001		
 <b>PREFEITURA MUNICIPAL DE LUCÉLIA</b> CNPJ: 44.919.918/0001-04 Avenida Brasil n.º 1101 Centro – Lucélia SP CEP: 17780-000 Fone (18)3551 9200 desenvolvimento@lucelia.gov.br			



**Acabamento**  
 Cimentado e Desempenado

**3** Piso Pedra Britada Existente  
**F** Remoção e guarda da Pedra Britada  
 Execução de Piso Cimentado, e=5cm,  
 sobre Lastro de Brita reutilizada e=5cm.

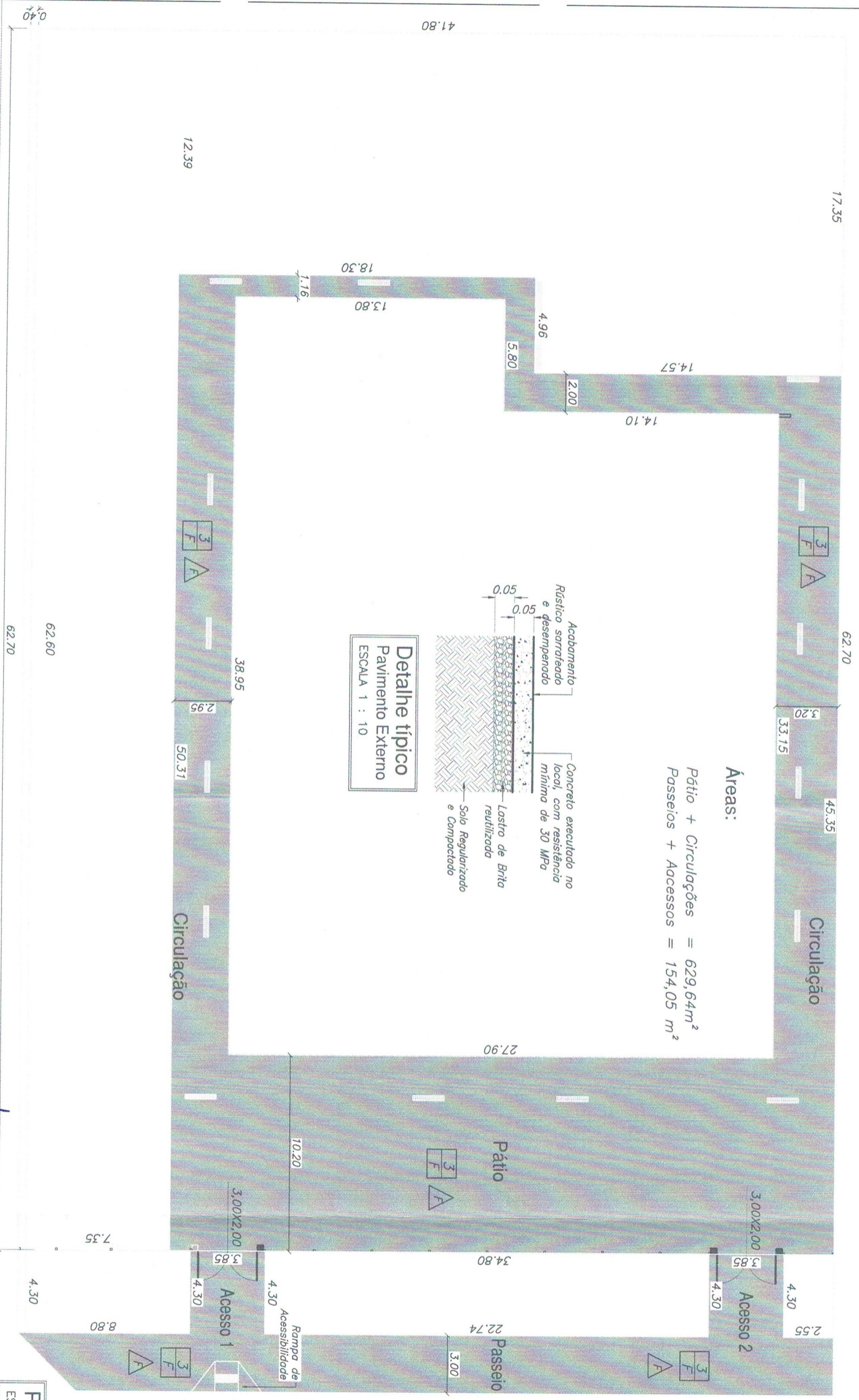

**Paginação Pisos**  
 ESCALA 1 : 200

TEMA	ASSUNTO	DATA
Sistema Esportivo	Planta - Paginação Pisos	01/2023
OBJETO	EMENDA	DATA
Revitalização da Quadra Coberta Esportiva "Walter Giovanni de Brito"	202241320014-TA	
LOCAL	PROJ. N.º	REV
R. Duarte José Gonçalves - Vila Cayres Lucélia - SP.	SDM/230201	-
	PROGRAMA N.º	FOLHA
	09032022	02/07

INTERESSADO:  
 Prefeitura Municipal de Lucélia

AUTOR DO PROJETO E RESP. TÉCNICO:  
 Clayton Arini Teixeira  
 Arquiteto - CAU n.º A23983-6  
 RRT n.º S111992694100CT001

**PREFEITURA MUNICIPAL DE LUCÉLIA**  
 CNPJ: 44.919.918/0001-04  
 Avenida Brasil n.º 1101  
 Centro - Lucélia SP CEP: 17780-000  
 Fone (18)3551 9200  
 desenvolvimento@lucelia.gov.br



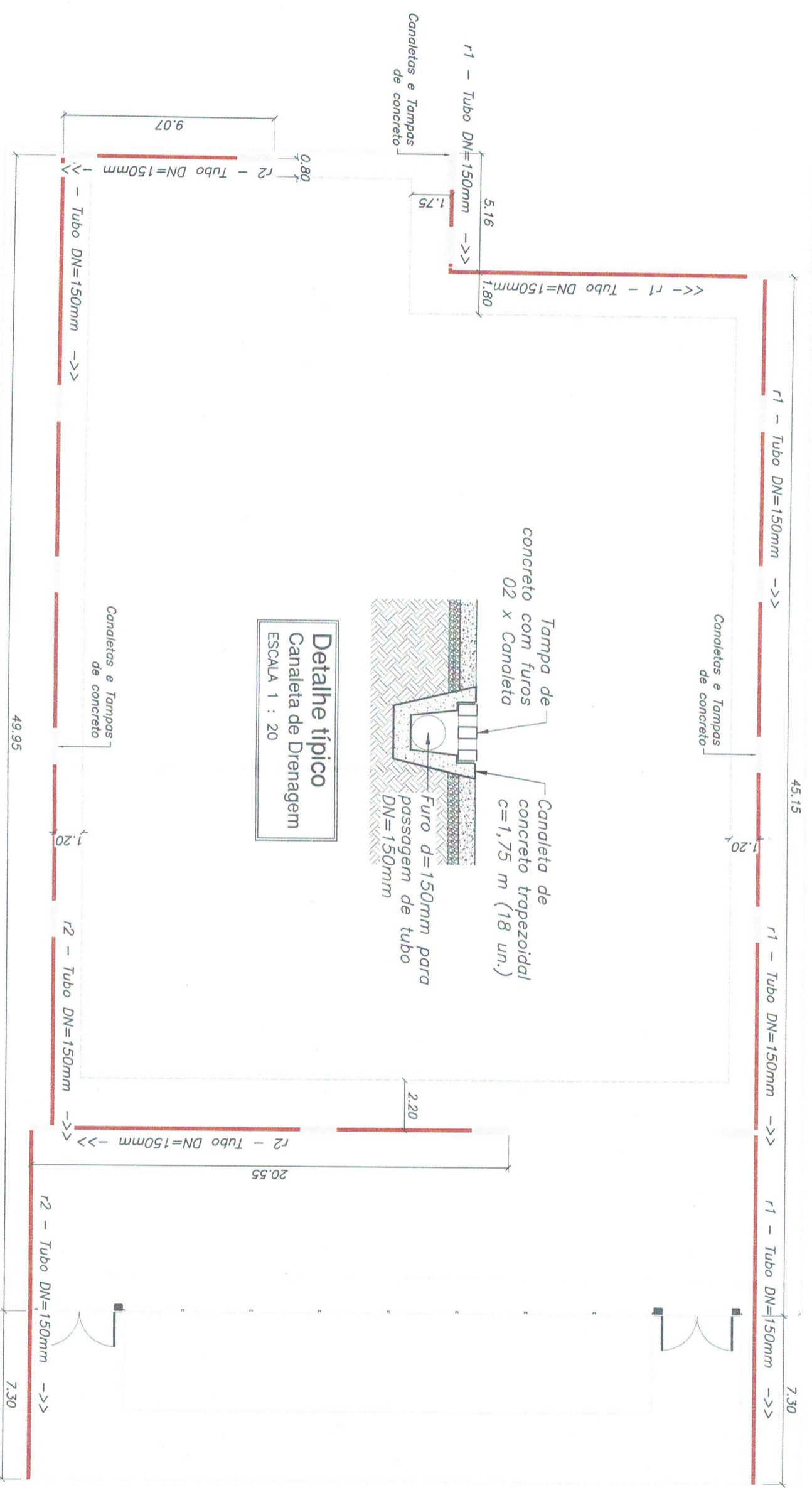

**Detalhe típico**  
Canaleta de Drenagem  
ESCALA 1 : 20

Canaleta de Concreto  
Simplex tipo meia cana  
Diâmetro=40cm  
para águas pluviais

**Drenagem**  
ESCALA 1 : 200

TEMA	ASSUNTO	DATA	INTERESSADO:		AUTOR DO PROJETO E RESP. TÉCNICO		<p>PREFEITURA MUNICIPAL DE LUCÉLIA          CNPJ: 44.919.918/0001-04          Avenida Brasil n.º 1101          Centro - Lucélia SP CEP: 17780-000          Fone (18)3551 9200          Secretaria de Desenvolvimento Municipal          desenvolvimentoto@lucelia.gov.br</p>
Sistema Esportivo	Planta - Drenagem	01/2023	EMENDA	DATA	 Prefeitura Municipal de Lucélia		
OBJETO	EMENDA	PROJ. Nº	REV	FOLHA	PROGRAMA Nº		
"Walter Giovanni de Brito"	202241320014-TA	SDM/230201	-	03/07	09032022		
LOCAL							
R. Duarte José Gonçalves - Vila Cayres							
Lucélia - SP.							



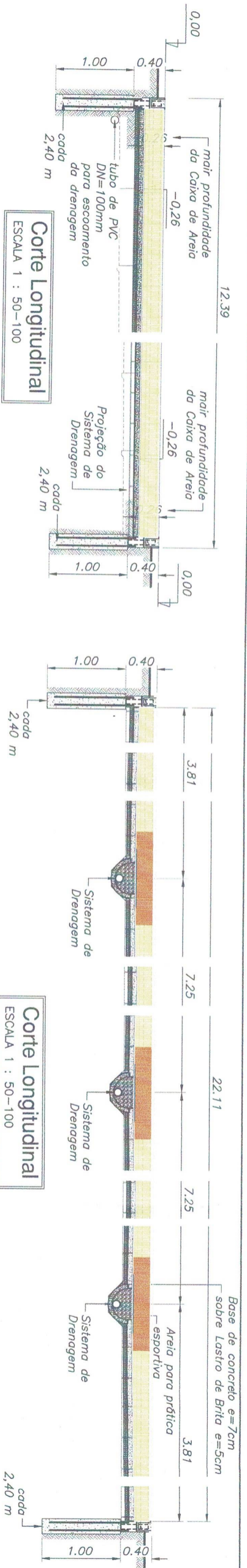

**Tubo de Pead corrugado**  
perfurado DN=100mm

**Manta geotêxtil** L=0,75m resistente à tração longitudinal de 10kN/m e transversal de 9kN/Nm

**Brita em números médios** para enchimento do dreno e revestimento do dreno

**Areia para prática esportiva** com prof. mínima de 20 cm no lado mais raso da Caixa de Areia

**Base de concreto** sarreado e=7cm inclinado em 1%

**sole com abertura de caixa, incluindo escavação, compactação e preparo do sub-leito**

**canaleta de concreto, tipo meia cana, diâmetro de 40 cm**

**Latro de Brita e=5cm reutilizada**

**Detalle do Dreno**  
ESCALA 1 : 25

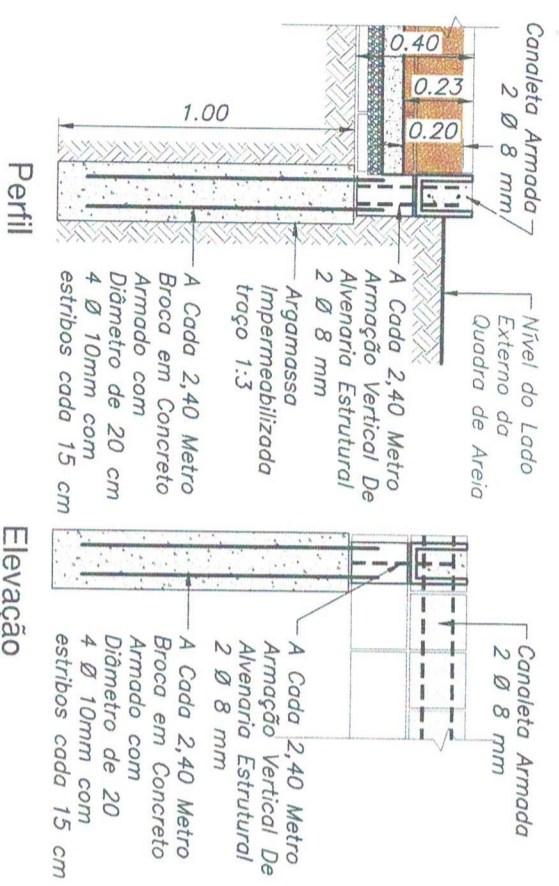

**Detalle Típico**  
ESCALA 1 : 25

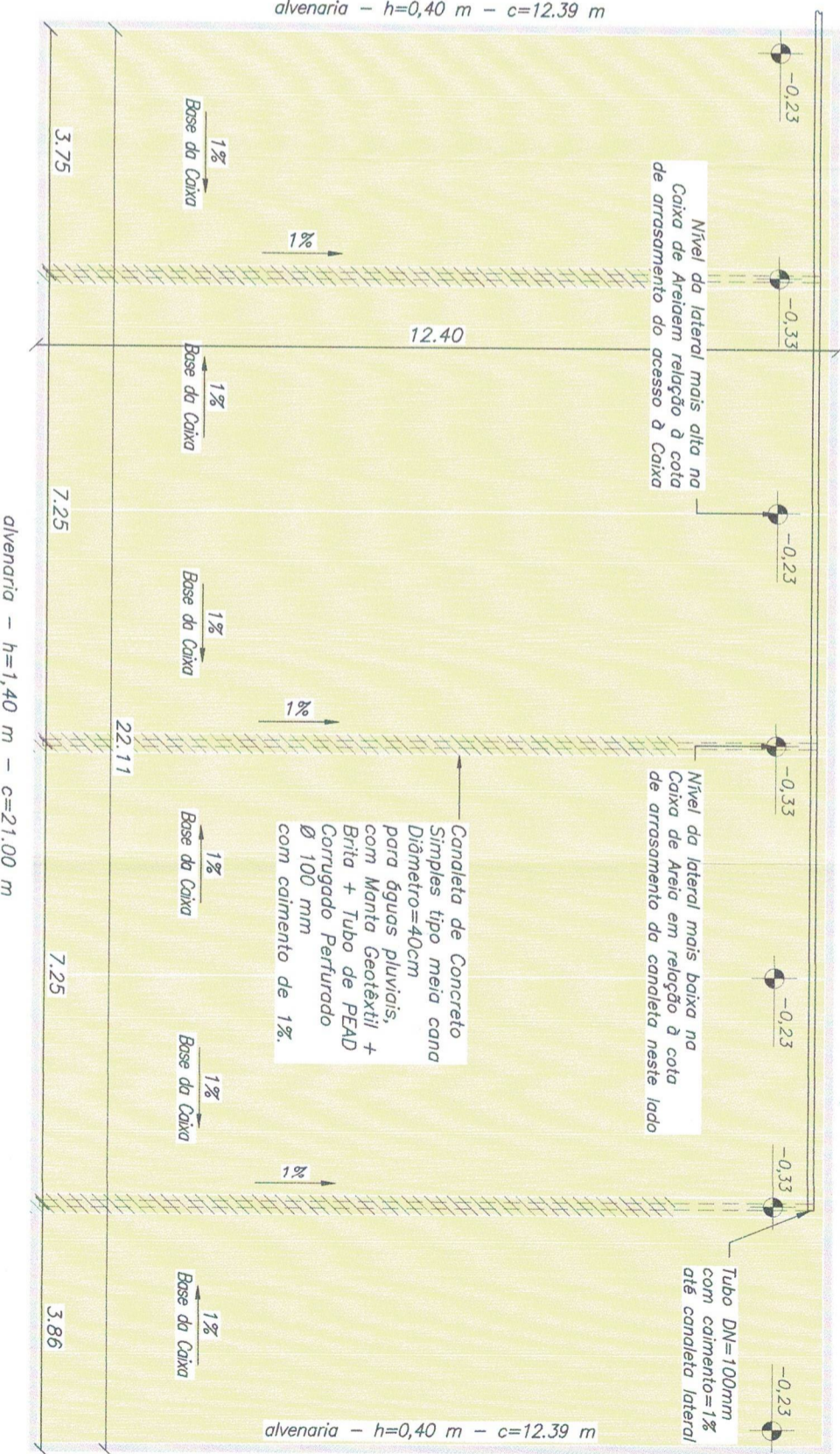

**Caixa de Areia**  
ESCALA 1 : 100

TEMA	Sistema Esportivo	ASSUNTO	Detalhes - Caixa de Areia	DATA	01/2023
OBJETO	Revitalização da Quadra Coberta Esportiva "Walter Giovanni de Brito"	EMENDA	202241320014-TA	DATA	
LOCAL	R. Duarte José Gonçalves - Vila Coyres Lucélia - SP.	PROJ. Nº	SDM/230201	REV	-
		PROGRAMA Nº	09032022	FOLHA	04/07
		INTERESSADO:	Prefeitura Municipal de Lucélia	ADTOR DO PROJETO E RESP. TÉCNICO	Clayton Arini Teixeira
				Arquiteto - CAU nº A23983-6	RRT nº S111992694100CT001



**PREFEITURA MUNICIPAL DE LUCÉLIA**

CNPJ: 44.919.918/0001-04

Avenida Brasil nº 1101

Centro - Lucélia SP CEP: 17780-000

Fone (18)3551 9200

Secretaria de Desenvolvimento Municipal

desenvolvimento@lucelia.gov.br



Tratamento em construção Existente

tp tipo de piso  
ti tipo de intervenção

- 1 A Piso Cerâmico Existente – Branco Conservação e Limpeza
- 2 A Piso Cimentado Existente Conservação e Limpeza
- 2 C Piso Cimentado Existente Remoção do Piso e Contrapiso Existentes Execução de Piso de Concreto Polido, e=7cm, com aplicação armadura em tela soldada Q92, sobre Lastro de Brita e=5cm.
- 2 D Piso Cimentado Existente Remoção do Piso e Contrapiso Existentes Execução de Piso de Concreto Polido, e=7cm, com aplicação armadura em tela soldada Q92, sobre Lastro de Brita e=5cm. Pintura em Acrílico, Acabamento Brilhante
- 2 E Piso Cimentado Existente Remoção do Piso e Contrapiso Existentes Execução de Piso de Concreto, e=5cm, sobre Lastro de Brita e=5cm.

Acabamento

- A Cimento Polido com Acabadora
- B Pintura em Acrílico, Acabamento Brilhante Cor Amarela
- C Pintura em Acrílico, Acabamento Brilhante Cor Azul Royal
- D Pintura em Acrílico, Acabamento Brilhante Cor Azul Celeste
- E Limpeza e Conservação do Piso Existente

\*Natural no entorno da Quadra Esportiva e Vestiários com Pintura em acrílico brilhante e aplicação de resina na Quadra Esportiva.

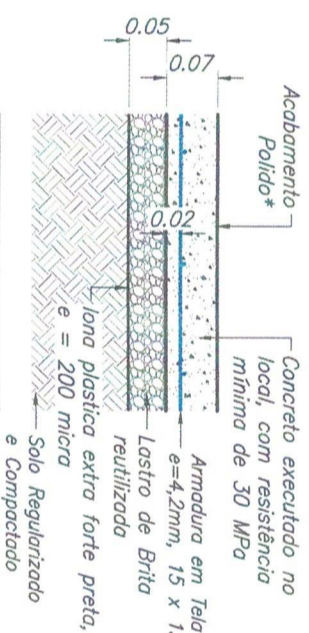

Detalhe típico Quadra e Entorno ESCALA 1 : 10

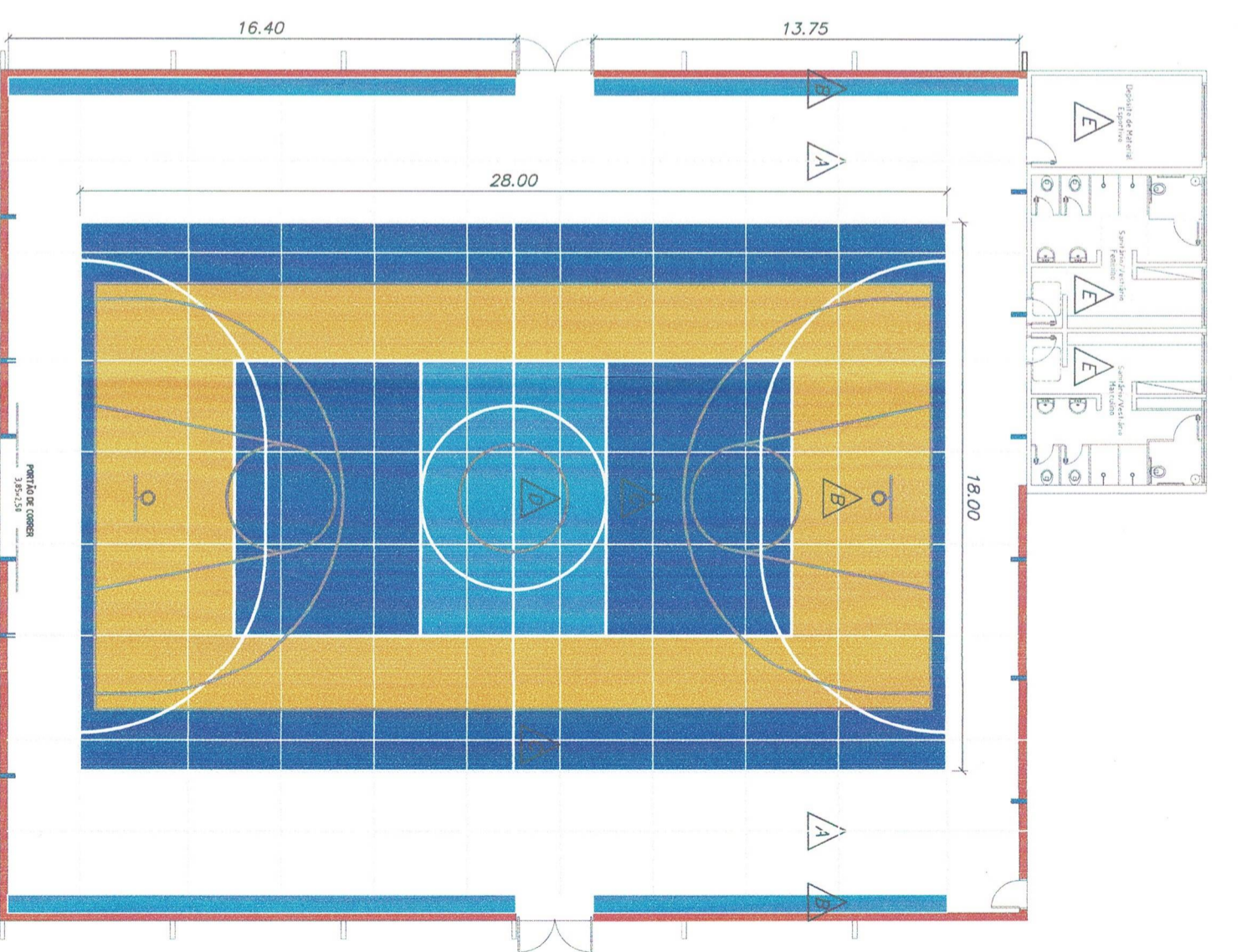
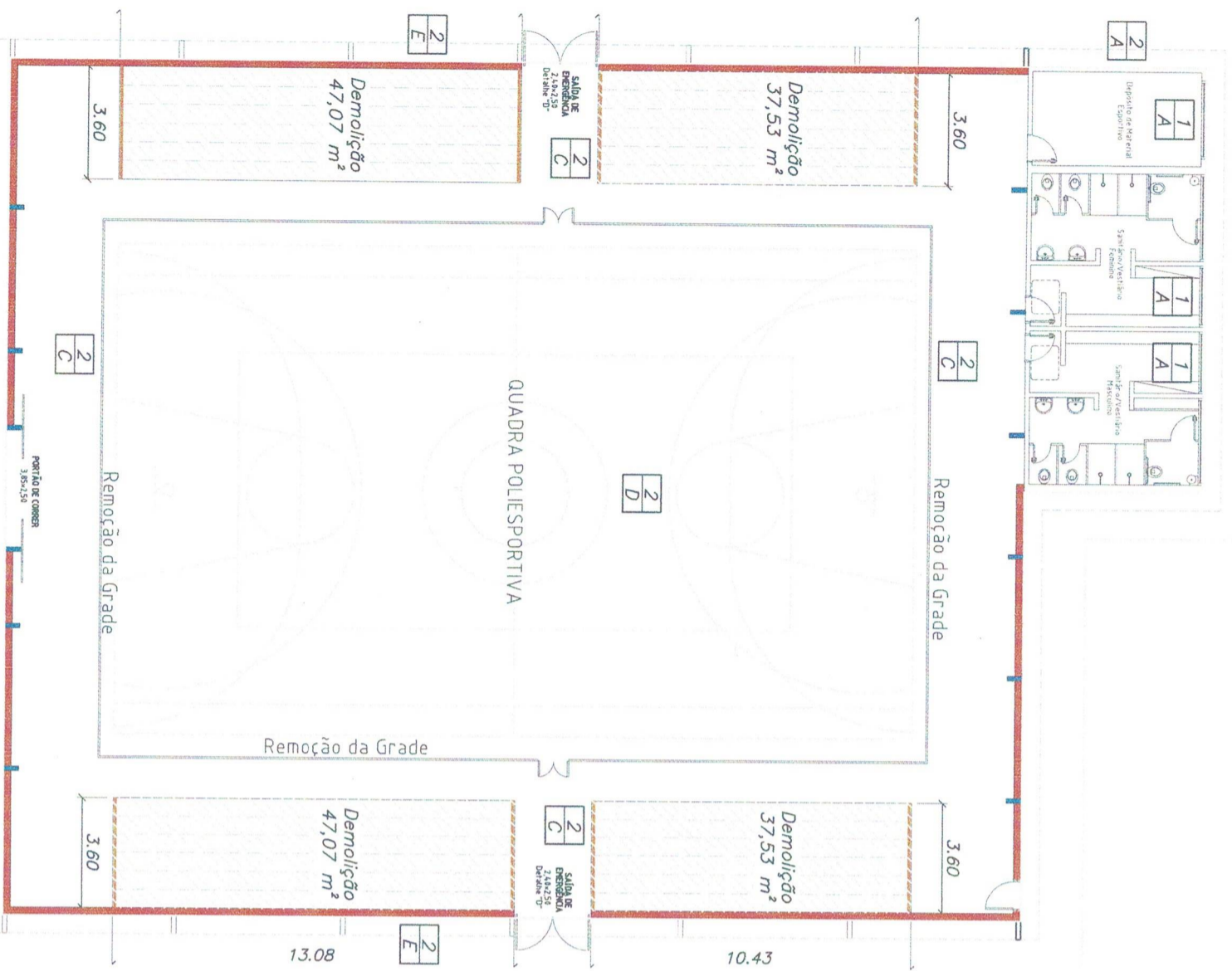

Planta da Quadra e Vestiários Acabamentos ESCALA 1 : 500

Planta da Quadra e Vestiários Intervenções no Existente ESCALA 1 : 500

TEMA Sistema Esportivo	ASSUNTO Planta – Paginação Externa	DATA 01/2023	INTERESSADO: Prefeitura Municipal de Lucélia
OBJETO Revitalização da Quadra Coberta Esportiva "Walter Giovanni de Brito"	EMENDA 202241320014-TA	DATA 05/07	AUTOR DO PROJETO E RESP. TÉCNICO Clayton Arini Teixeira
LOCAL R. Duarte José Gonçalves – Vila Cayres Lucélia – SP.	PROJ. N.º SDM/230201	FOLHA 05/07	Arquiteto – CAU n.º A23983-6 RRT n.º S111992694100CT001
	PROGRAMA N.º 09032022		
			PREFEITURA MUNICIPAL DE LUCÉLIA CNPJ: 44.919.918/0001-04 Avenida Brasil n.º 1101 Centro – Lucélia SP CEP: 17780-000 Fone (18)3551 9200 Secretaria de Desenvolvimento Municipal desenvolvimento@lucelia.gov.br





Poste de 5 Luminárias de LED para Iluminação Pública 200 W com Fluxo Lumin Min. De 26000 lm E Eficiência Luminosa Min. De 125 lm/w, Temp. da Cor 5.000 K

Conj. de 5 Luminárias de LED para Iluminação Pública 200 W com Fluxo Lumin Min. De 26000 lm E Eficiência Luminosa Min. De 125 lm/w, Temp. da Cor 5.000 K

Poste Telecomônico reto em aço galvanizado h=6,00m com ancoragem em mais 1,00m

**Iluminação - 02 un.**  
Poste Telecomônico reto h=6,00m com 5 luminárias  
ESCALA 1 : 50

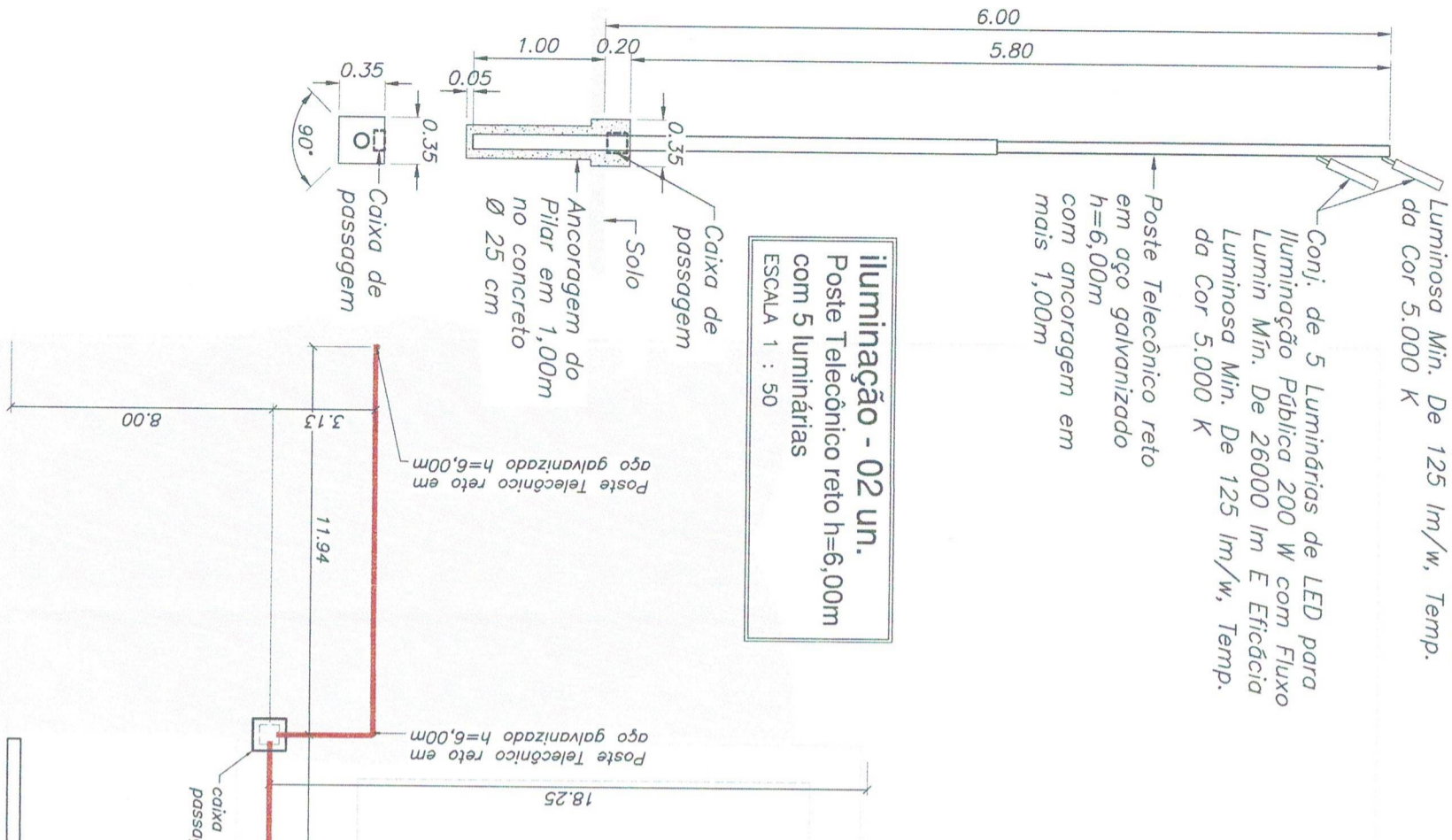

Pátula com 2 Luminárias LED para iluminação pública 74w com fluxo lumin mín. de 10000 lm e eficiência luminosa de 140lm/w, Temp. da Cor 5.000 K

Poste Telecomônico reto em aço galvanizado h=4,00m com ancoragem em mais 1,00m

**Detalhe 1 - 03 un.**  
Poste Telecomônico reto h=4,00m com 2 luminárias  
ESCALA 1 : 50

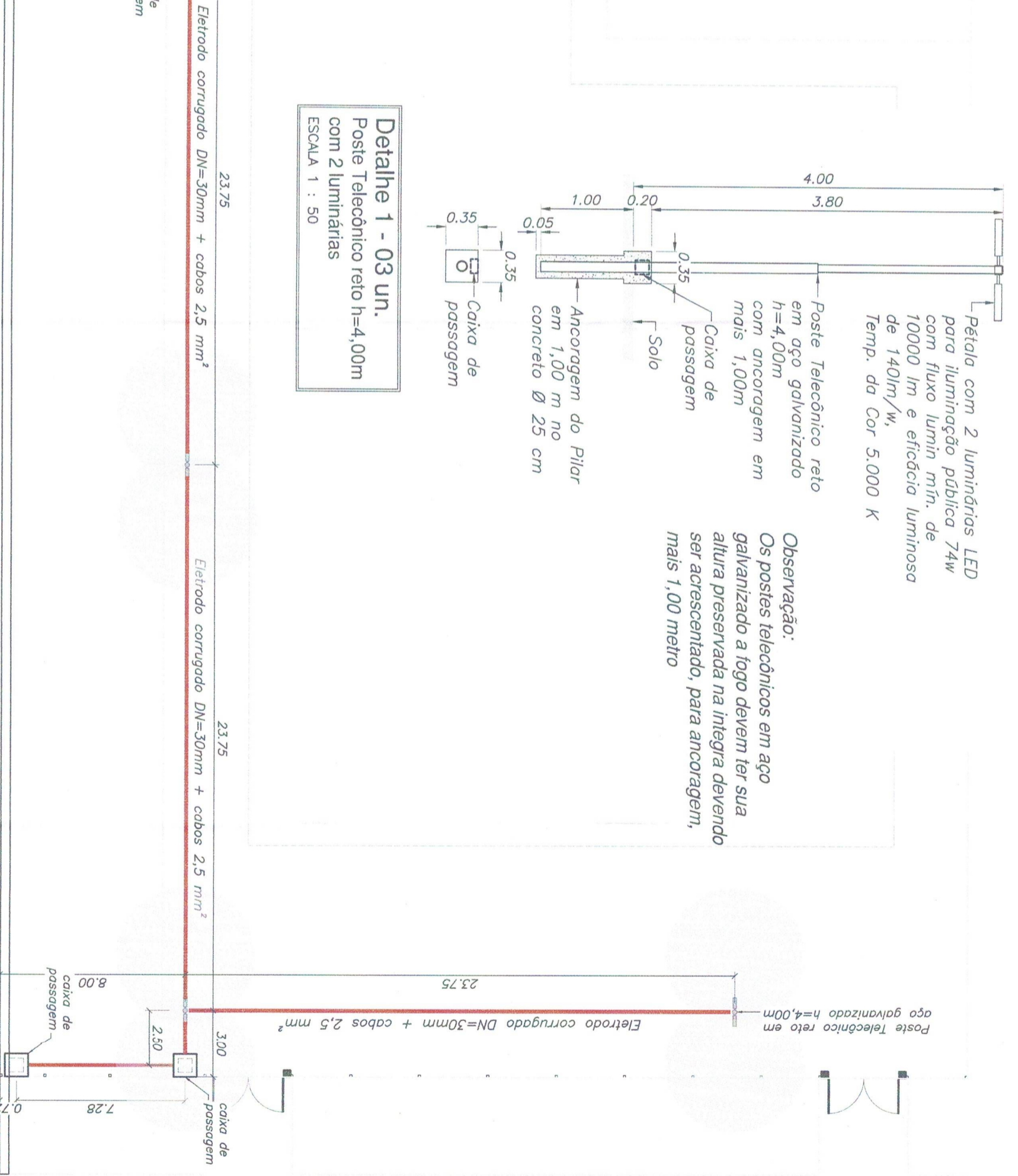

**Observação:**  
Os postes telecomônicos em aço galvanizado a fogo devem ter sua altura preservada na integra devendo ser acrescentado, para ancoragem, mais 1,00 metro

**Paginação Iluminação**  
ESCALA 1 : 200

TEMA	Sistema Esportivo	ASSUNTO	Planta - Paginação Iluminação	DATA	01/2023
OBJETO	Revitalização da Quadra Coberta Esportiva "Walter Giovanni de Brito"	EMENDA	202241320014-TA	DATA	
LOCAL	R. Duarte José Gonçalves - Vila Coyres Lucélia - SP.	PROJ. N°	SDM/230201	REV	06/07
		PROGRAMA N°	09032022	FOLHA	
				INTERESSADO:	Prefeitura Municipal de Lucélia
				AUTOR DO PROJETO E RESP. TÉCNICO	Clayton Arini Teixeira
				Arquiteto - CAU n° A23983-6	
				RRT n° S111992694I00CT001	
					PREFEITURA MUNICIPAL DE LUCÉLIA
					CNPJ: 44.919.918/0001-04
					Avenida Brasil n° 1101
					Centro - Lucélia SP CEP: 17780-000
					Fone (18)3551 9200
					Secretaria de Desenvolvimento Municipal
					desenvolvimento@lucelia.gov.br



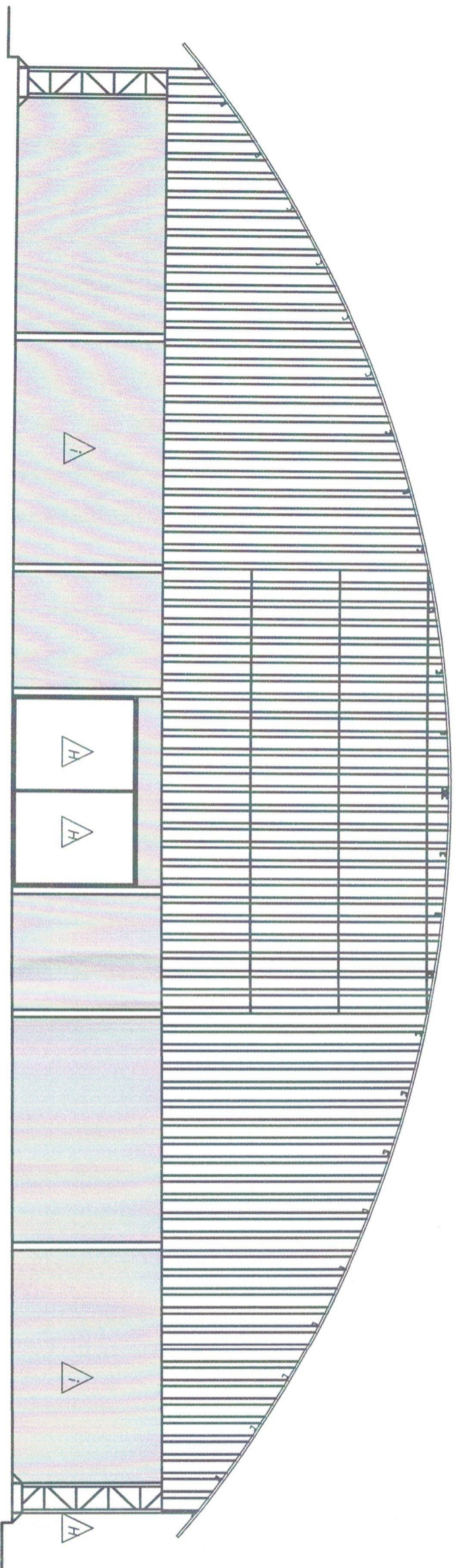



FACHADA

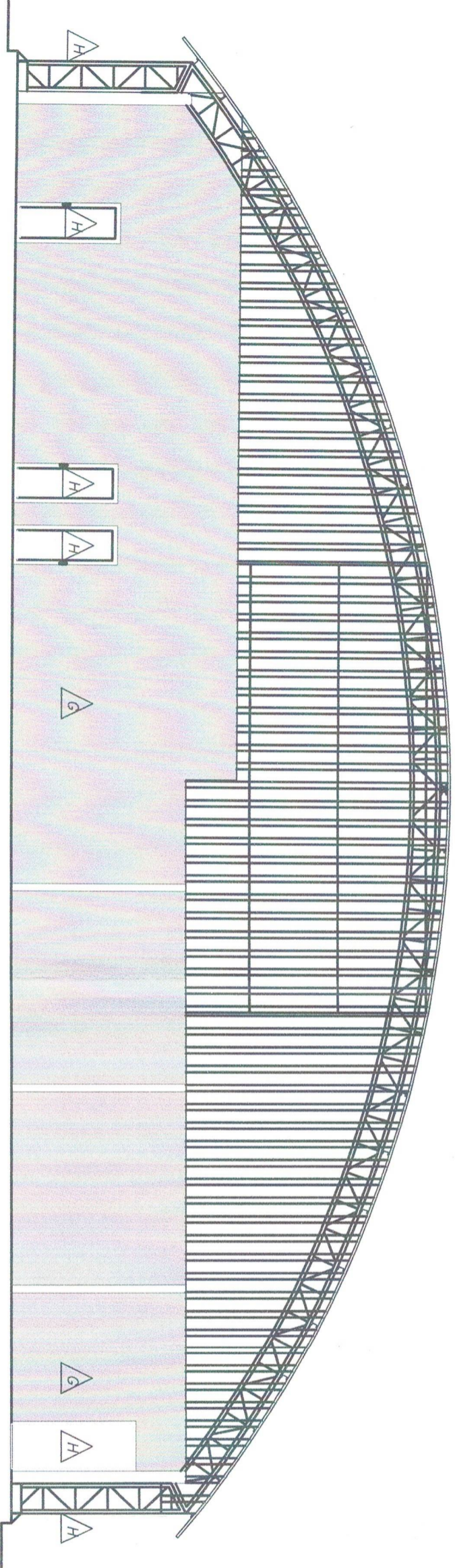

Escala 1:100



CORTE TRANSVERSAL

Escala 1:100

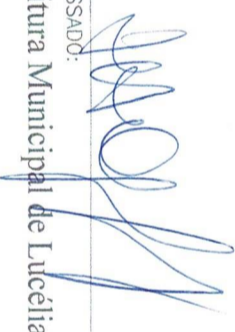
- Acabamento
-  Pintura Latéx
  -  Pintura Esmalte
  -  Pintura Latéx Acrílico

TEMA	ASSUNTO	DATA	INTERESSADO:		AUTOR DO PROJETO E RESP. TÉCNICO		 <p><b>PREFEITURA MUNICIPAL DE LUCÉLIA</b>          CNPJ: 44.919.918/0001-04          Avenida Brasil n° 1101          Centro - Lucélia SP CEP: 17780-000          Fone (18)3551 9200          Secretaria de Desenvolvimento Municipal          desenvolvimento@lucelia.gov.br</p>
Sistema Esportivo	Fachada e Corte	01/2023	 Prefeitura Municipal de Lucélia		 Clayton Arini Teixeira Arquiteto - CAU n° A23983-6 RRT n° S111992694100CT001		
OBJETO	EMENDA	DATA	PROJ. N°	REV	FOLHA		
Revitalização da Quadra Coberta Esportiva "Walter Giovanni de Brito"	202241320014-TA		SDM/230201	-	07/07		
LOCAL	PROGRAMA N°		PROGRAMA N°				
R. Duarte José Gonçalves - Vila Cayres Lucélia - SP.	09032022		09032022				