

**Corte A**  
ESCALA 1 : 50

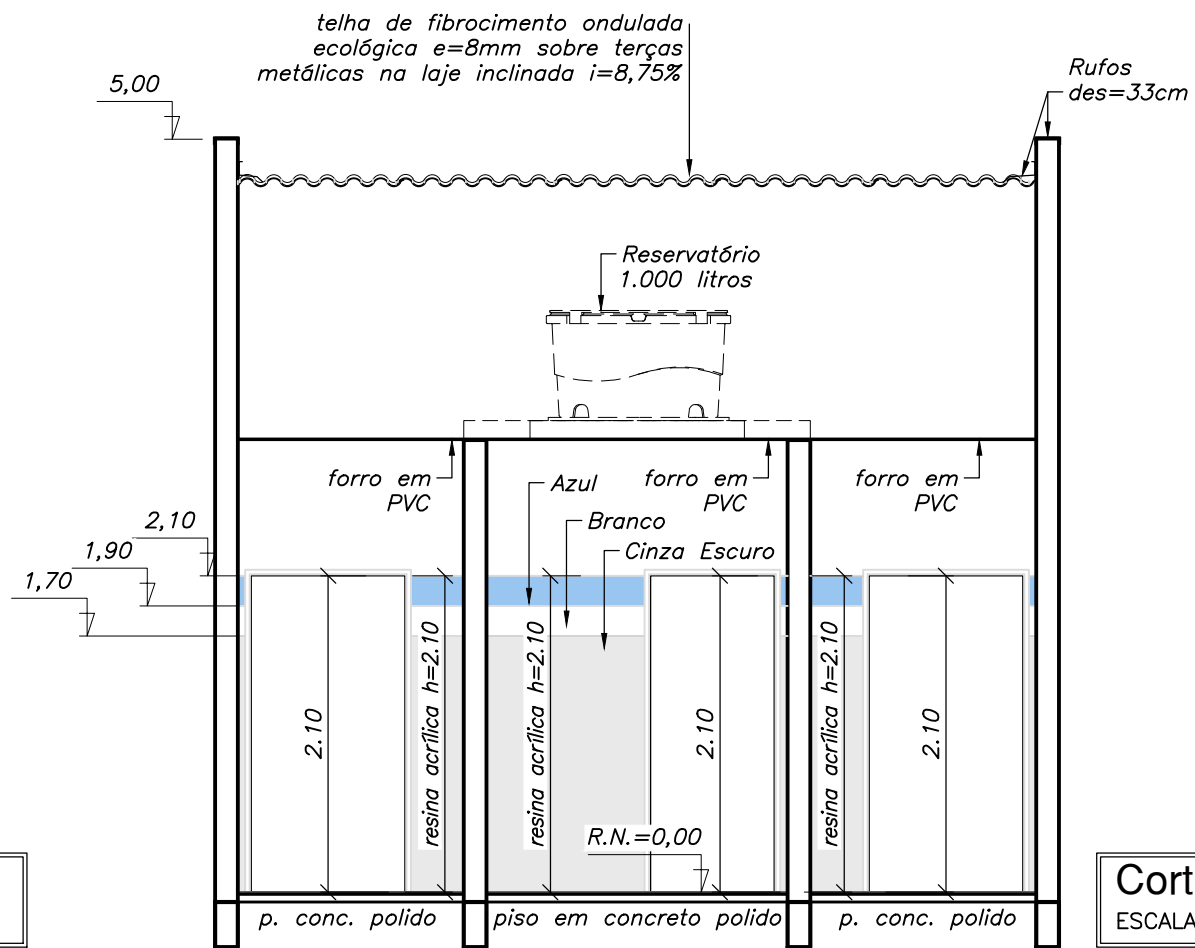

**Corte B**  
ESCALA 1 : 50

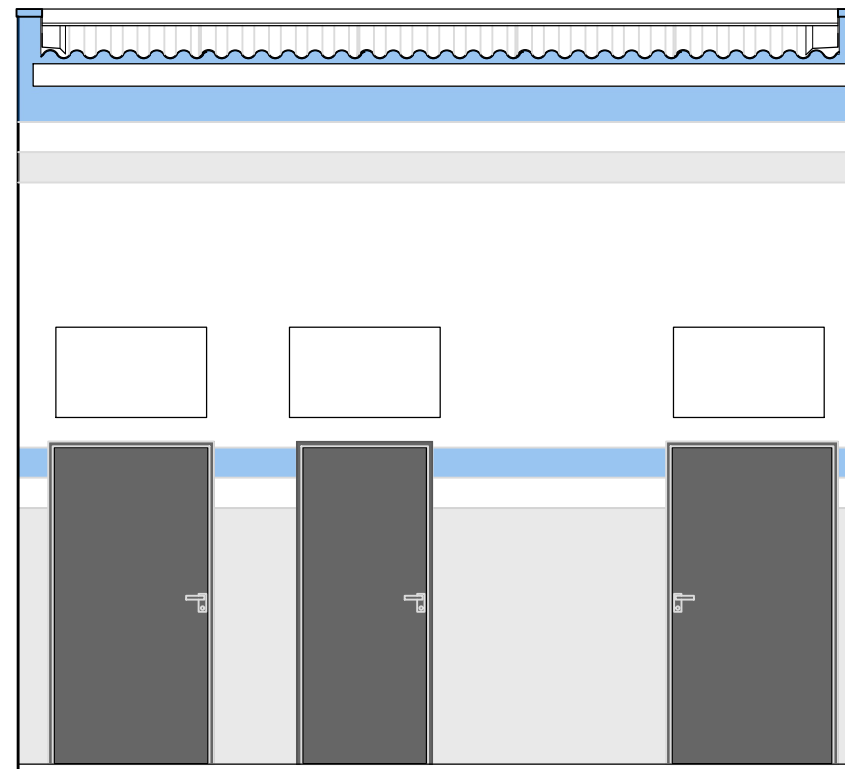
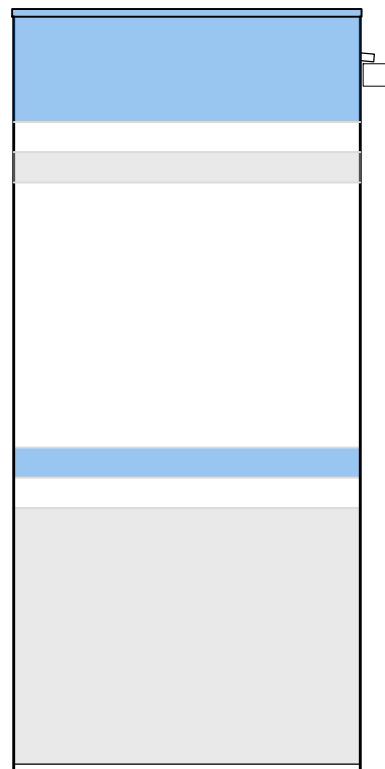
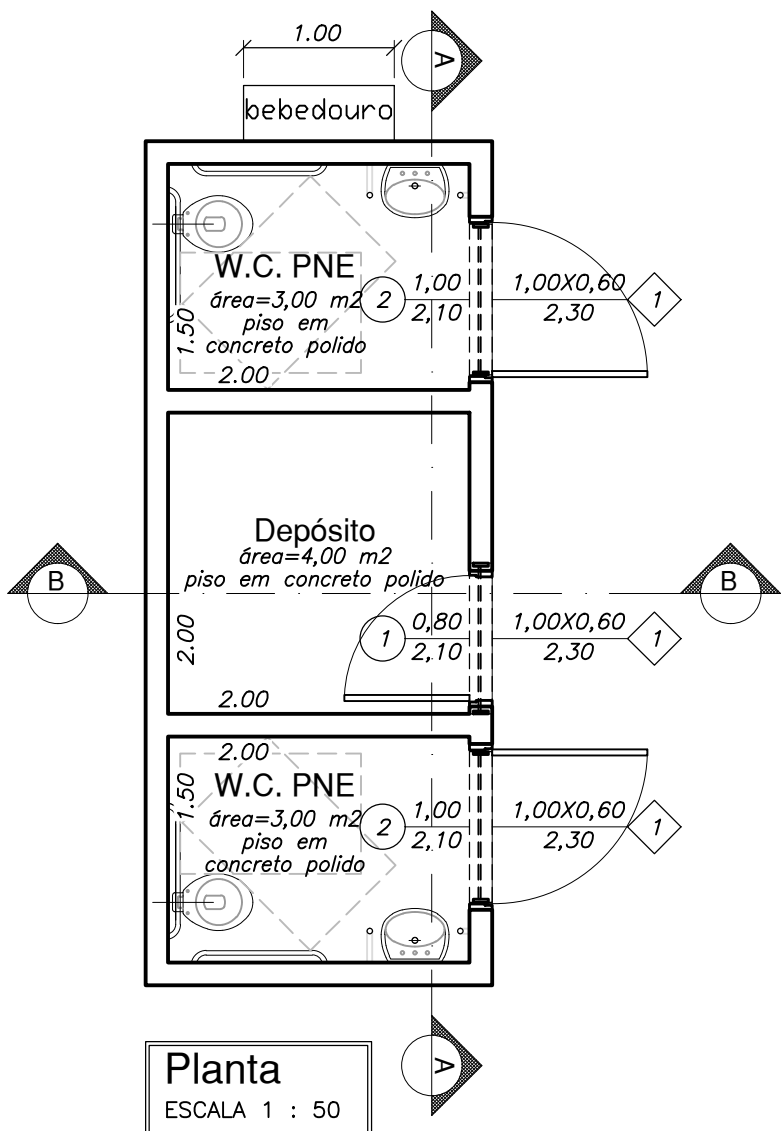

OBJETO:  
Sistema de Lazer – Unidade de Lazer Esporte e Recreação – Praça Roosevelt – Vila Rennô

ASSUNTO:  
Panta, Cortes e Fachadas Sanitários

LOCAL:  
Avenida Rennô com as seguimentos planejados das ruas Pedro Pernomian e Caçapava – Praça Roosevelt – Vila Rennô – Lucélia/SP

PROJETO N°:  
**SDM/240108**

ESP: **I**

REV: **0**

FOLHA: **07/08**

DATA: **Jan/2024**

DEMANDA:  
**SI12237045R02CT001**

**PREFEITURA MUNICIPAL DE LUCÉLIA**

CNPJ: 44.919.918/0001-04

Avenida Brasil n° 1101 – Centro

Lucélia/SP – CEP: 17780-000

Fone (18)3551 9200

Secretaria de Desenvolvimento Municipal

desenvolvimento@lucelia.gov.br

RESPONSÁVEL ADMINISTRATIVO  
**Tatiana Guilhermino Tazinázio**  
Prefeita do Município de Lucélia

AUTOR DO PROJETO E RESP. TÉCNICO  
**Clayton Arini Teixeira**  
Arquiteto – CAU n° A23983-6